

**ΥΛΟΠΟΙΗΣΗ ΤΟΥ ΕΡΓΟΥ
«ΑΝΑΠΤΥΞΗ ΤΟΥ ΕΘΝΙΚΟΥ ΣΥΣΤΗΜΑΤΟΣ ΗΛΕΚΤΡΟΝΙΚΩΝ ΔΗΜΟΣΙΩΝ
ΣΥΜΒΑΣΕΩΝ ΕΣΗΔΗΣ»**

**ΕΓΧΕΙΡΙΔΙΟ ΧΡΗΣΗΣ ΓΙΑ ΤΗΝ ΕΓΓΡΑΦΗ
ΟΙΚΟΝΟΜΙΚΩΝ ΦΟΡΕΩΝ ΣΤΟ ΕΣΗΔΗΣ
(Εγγραφή Μέσω TAXIS)**

Έκδοση: 1.10

31/03/2014

Πίνακας Περιεχομένων

1.	ΜΗΤΡΩΟ ΧΡΗΣΤΩΝ – ΟΙΚΟΝΟΜΙΚΩΝ ΦΟΡΕΩΝ ΕΣΗΔΗΣ	3
2.	Εγγραφή Χρήστη.....	3
2.1	Υποβολή Αίτησης Εγγραφής Οικονομικού Φορέα.....	3
2.1.1	Προϋποθέσεις	3
2.1.2	Έναρξη	3
2.1.3	Ροή Οθονών.....	3
2.1.4	Στοιχεία Εξόδου.....	8

1. ΜΗΤΡΩΟ ΧΡΗΣΤΩΝ – ΟΙΚΟΝΟΜΙΚΩΝ ΦΟΡΕΩΝ ΕΣΗΔΗΣ

2. Εγγραφή Χρήστη

Σκοπός του συγκεκριμένου εγγράφου είναι να παρέχει οδηγίες σε οικονομικούς φορείς που επιθυμούν να εγγραφούν ως χρήστες στο Εθνικό Σύστημα Ηλεκτρονικών Δημοσίων Συμβάσεων (ΕΣΗΔΗΣ).

2.1 Υποβολή Αίτησης Εγγραφής Οικονομικού Φορέα

2.1.1 Προϋποθέσεις

Βασική προϋπόθεση είναι πρόσβαση στο διαδικτυακή πύλη (portal) του ΕΣΗΔΗΣ

<http://www.promitheus.gov.gr/>

2.1.2 Έναρξη

Για να υποβάλλετε την Αίτηση Εγγραφής ως χρήστης θα πρέπει από την διαδικτυακή πύλη (portal) του ΕΣΗΔΗΣ να επιλέξετε τον σύνδεσμο «**Εγγραφείτε ως Οικονομικός Φορέας**» και στην συνέχεια τον σύνδεσμο «**Αίτηση Εγγραφής Οικονομικών Φορέων με Ελληνικό Αριθμό Φορολογικού Μητρώου (ΑΦΜ)**»

2.1.3 Ροή Οθονών

Επιλέγοντας τον παραπάνω σύνδεσμο εμφανίζεται στην οθόνη η «**Αίτηση Εγγραφής Προμηθευτή**»

ΕΛΛΗΝΙΚΗ ΔΗΜΟΚΡΑΤΙΑ
Υπουργείο Ανάπτυξης, Ανταγωνιστικότητας,
Υποδομών, Μεταφορών και Δικτύων

iSupplier

Αίτηση Εγγραφής Προμηθευτή
*Υποδεικνύει απαιτούμενο πεδίο

Βήμα 1 από 2

Επόμενο Βήμα

Στοιχεία Εκπροσώπου

*Email

*Όνομα

*Επώνυμο

*Αριθμός τηλεφώνου

Πιο συγκεκριμένα στην πρώτη σελίδα της αίτησης συμπληρώνονται τα ακόλουθα πεδία :

• **Στοιχεία Εκπροσώπου**

1. **Email:** Το ηλεκτρονικό ταχυδρομείο (email) του εκπροσώπου του οικονομικού φορέα ο οποίος θα είναι αρμόδιος για την χρήση του ΕΣΗΔΗΣ **(Υποχρεωτικό)**. **Σημειώνεται ότι συμπληρώνεται ένα (1) και μόνο ένα email.**
2. **Όνομα:** Το όνομα του εκπροσώπου του οικονομικού φορέα **και όχι πχ η Επωνυμία του Οικονομικού Φορέα (Υποχρεωτικό)**.
3. **Επώνυμο:** Το επώνυμο του εκπροσώπου του οικονομικού φορέα **και όχι πχ η Επωνυμία του Οικονομικού Φορέα (Υποχρεωτικό)**.
4. **Αριθμός τηλεφώνου:** Ο αριθμός τηλεφώνου του οικονομικού φορέα **(Υποχρεωτικό)**.

Σημειώνεται ότι τα «Στοιχεία Εκπροσώπου» αφορούν τον εκπρόσωπο του οικονομικού φορέα στο ΕΣΗΔΗΣ ο οποίος θα είναι υπεύθυνος για την διαχείριση του συστήματος και όχι του Νόμιμου Εκπροσώπου της εταιρείας.

Ακολουθεί παράδειγμα συμπλήρωσης της πρώτης σελίδας της «**Αίτησης Εγγραφής Προμηθευτή**». Σημειώνονται ότι τα στοιχεία που εμφανίζονται στην παρακάτω οθόνη είναι ενδεικτικά.

ΕΛΛΗΝΙΚΗ ΔΗΜΟΚΡΑΤΙΑ
Υπουργείο Ανάπτυξης, Ανταγωνιστικότητας,
Υποδομών, Μεταφορών και Δικτύων

iSupplier

Αίτηση Εγγραφής Προμηθευτή

*Υποδεικνύει απαιτούμενο πεδίο

Βήμα 1 από 2

Επόμενο Βήμα

Στοιχεία Εκπροσώπου

*Email konst[redacted]@inl.com

*Όνομα ΚΩΝ[redacted]

*Επώνυμο ΖΑΦ[redacted]

*Αριθμός τηλεφώνου 21066[redacted]

Έχοντας συμπληρώσει τα υποχρεωτικά πεδία της πρώτης σελίδας, πατήσετε το κουμπί «**Επόμενο Βήμα**».

Μηνύματα ελέγχου συστήματος

Σε περίπτωση που δεν συμπληρώσετε κάποια από τα Υποχρεωτικά πεδία, τότε πατώντας το κουμπί «**Επόμενο Βήμα**» εμφανίζονται με κόκκινα γράμματα τα κενά πεδία που δεν έχετε συμπληρώσει.

ΕΛΛΗΝΙΚΗ ΔΗΜΟΚΡΑΤΙΑ
Υπουργείο Ανάπτυξης, Ανταγωνιστικότητας,
Υποδομών, Μεταφορών και Δικτύων

iSupplier

- Το πεδίο Αριθμός τηλεφώνου είναι υποχρεωτικό
- Το πεδίο Επώνυμο είναι υποχρεωτικό

Αίτηση Εγγραφής Προμηθευτή
*Υποδεικνύει απαιτούμενο πεδίο

Βήμα 1 από 2

Επόμενο Βήμα

Στοιχεία Εκπροσώπου

*Email kor[redacted]nl.com

*Όνομα ΚΩΝΣΤΑΝΤΙΝΟΣ

*Επώνυμο

*Αριθμός τηλεφώνου

Εάν έχετε συμπληρώσει όλα τα υποχρεωτικά πεδία επιλέγοντας το κουμπί «**Επόμενο Βήμα**» εμφανίζεται το ακόλουθο μήνυμα.

ΕΛΛΗΝΙΚΗ ΔΗΜΟΚΡΑΤΙΑ
Υπουργείο Ανάπτυξης, Ανταγωνιστικότητας,
Υποδομών, Μεταφορών και Δικτύων

iSupplier

Αίτηση Εγγραφής Προμηθευτή
*Υποδεικνύει απαιτούμενο πεδίο

Βήμα 1 από 2

Επόμενο Βήμα

Στοιχεία Εκπροσώπου

*Email kor[redacted]nl.com

*Όνομα ΚΩΝΣΤΑΝΤΙΝΟΣ

*Επώνυμο ΖΑΦ[redacted]

*Αριθμός τηλεφώνου 2106[redacted]

Προβολή Μηνύματος

Για την ανάκτηση του ΑΦΜ σας θα γίνει αναδρομολόγηση στη Γ.Γ.Π.Σ. για την επαλήθευση των διαπιστευτηρίων σας στο Taxisnet.

Συνέχεια Κλείσιμο

Το μήνυμα αυτό σας ενημερώνει για το δεύτερο βήμα της «**Αίτησης Εγγραφής Προμηθευτή**» το οποίο είναι η επαλήθευση των στοιχείων σας μέσω της πιστοποίησης του TAXIS

Επιλέγοντας τον κουμπί «**Συνέχεια**» εμφανίζεται η ακόλουθη σελίδα του TAXIS

ΕΛΛΗΝΙΚΗ ΔΗΜΟΚΡΑΤΙΑ
Υπουργείο Οικονομικών

Γενική Γραμματεία Πληροφοριακών Συστημάτων

http://ON LINE υπηρεσίες

ΚΑΛΩΣ ΗΛΘΑΤΕ ΣΤΗΝ ΣΕΛΙΔΑ ΕΙΣΟΔΟΥ ΤΩΝ ΥΠΗΡΕΣΙΩΝ WEB.
ΠΑΡΑΚΑΛΟΥΜΕ ΕΙΣΑΓΕΤΕ ΤΟΥΣ ΚΩΔΙΚΟΥΣ TAXISNET ΓΙΑ ΤΗΝ ΕΙΣΟΔΟ ΣΑΣ ΣΤΟ ΣΥΣΤΗΜΑ

Username:

Password:

Είσοδος Reset

Πιο συγκεκριμένα στην σελίδα πιστοποίησης του TAXIS συμπληρώνονται τα ακόλουθα πεδία :

- **Username:** Το όνομα χρήστη του οικονομικού φορέα στο TAXIS (**Υποχρεωτικό**). **Σημειώνεται ότι αφορά το Username του οικονομικού φορέα και όχι του εκπροσώπου**
- **Password:** ο Κωδικός Πρόσβασης του οικονομικού φορέα στο TAXIS (**Υποχρεωτικό**).

Ακολουθεί παράδειγμα συμπλήρωσης της σελίδας του TAXIS. Σημειώνονται ότι τα στοιχεία που εμφανίζονται στην παρακάτω οθόνη είναι ενδεικτικά.

ΕΛΛΗΝΙΚΗ ΔΗΜΟΚΡΑΤΙΑ
Υπουργείο Οικονομικών

Γενική Γραμματεία Πληροφοριακών Συστημάτων

http://ON LINE υπηρεσίες

ΚΑΛΩΣ ΗΛΘΑΤΕ ΣΤΗΝ ΣΕΛΙΔΑ ΕΙΣΟΔΟΥ ΤΩΝ ΥΠΗΡΕΣΙΩΝ WEB.
ΠΑΡΑΚΑΛΟΥΜΕ ΕΙΣΑΓΕΤΕ ΤΟΥΣ ΚΩΔΙΚΟΥΣ TAXISNET ΓΙΑ ΤΗΝ ΕΙΣΟΔΟ ΣΑΣ ΣΤΟ ΣΥΣΤΗΜΑ

Username: WWW

Password:

Είσοδος Reset

Σε περίπτωση που δεν συμπληρώσετε σωστά το Username & το Password εμφανίζεται το ακόλουθο μήνυμα :

ΕΛΛΗΝΙΚΗ ΔΗΜΟΚΡΑΤΙΑ
Υπουργείο Οικονομικών

Γενική Γραμματεία Πληροφοριακών Συστημάτων

http://ON LINE υπηρεσίες

ΚΑΛΩΣ ΗΛΘΑΤΕ ΣΤΗΝ ΣΕΛΙΔΑ ΕΙΣΟΔΟΥ ΤΩΝ ΥΠΗΡΕΣΙΩΝ WEB.
ΠΑΡΑΚΑΛΟΥΜΕ ΕΙΣΑΓΕΤΕ ΤΟΥΣ ΚΩΔΙΚΟΥΣ TAXISNET ΓΙΑ ΤΗΝ ΕΙΣΟΔΟ ΣΑΣ ΣΤΟ ΣΥΣΤΗΜΑ

Ανεπιτυχής προσπάθεια εισόδου: (Λανθασμένοι κωδικοί)

Username:

Password:

Είσοδος Reset

Πατώντας το κουμπί «Είσοδος», **εάν είναι σωστά το Username & Password** το σύστημα σας επιστρέφει την επόμενη σελίδα

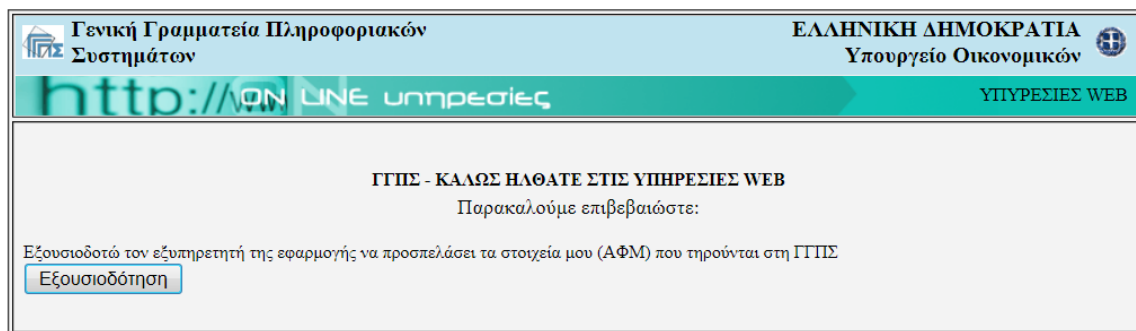

Επιλέγοντας το κουμπί «**Εξουσιοδότηση**» , το σύστημα εκτελεί τους απαραίτητους ελέγχους και εξουσιοδοτεί την εφαρμογή να προσπελάσει τα στοιχεία του TAXIS.

Εάν ο οικονομικός φορέας πληρεί τις προϋποθέσεις εγγραφής στο ΕΣΗΔΗΣ εμφανίζεται το ακόλουθο μήνυμα

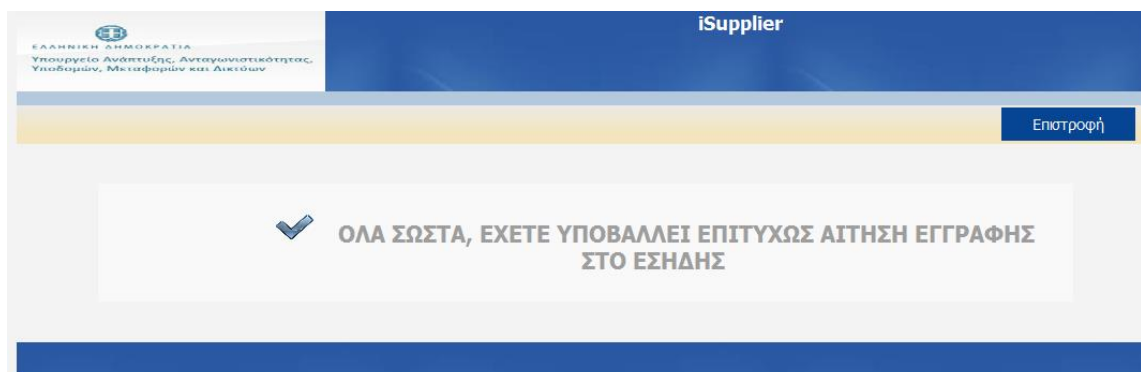

Μηνύματα ελέγχου συστήματος

Σε περίπτωση που ο οικονομικός φορέας έχει υποβάλει ήδη Αίτηση Εγγραφής στο ΕΣΗΔΗΣ και βρίσκεται στο στάδιο της έγκρισης εμφανίζεται το ακόλουθο μήνυμα

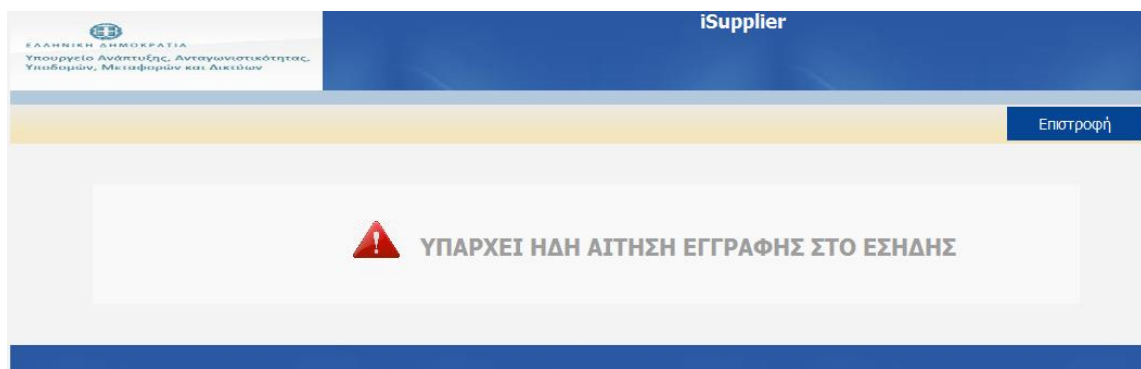

2.1.4 Στοιχεία Εξόδου

Το επόμενο βήμα είναι το κλείσιμο του browser.

Σημειώνεται ότι ο εκπρόσωπος του οικονομικού φορέα θα λάβει ηλεκτρονικό μήνυμα (email) το οποίο θα επιβεβαιώνει την εγγραφή του ως χρήστη του Εθνικού Συστήματος Δημοσίων Προμηθειών και θα τον ενημερώνει για το link της εφαρμογής καθώς και το Username & Password που θα χρησιμοποιεί.